IMT Nuremberg Archives

H – 2948

International Court of Justice

H-2948

Italienische und französische Fayencen u.Majoliken.

	Inv.Nr.		Titel
1.	R.4179	Franz.vor 1530	Henkelkrug
2.	R.4072	Urbino um 1555	Grosse Schüssel (Piatto da pumpe oval
3.	R.4074	Urbino Mitte 16.Jh.	Grosse ovale Schüssel
4.	R.4073	Urbino Mitte 16.Jh.	Kanne mit Henkel
5.	R.4077	Urbino Mitte 16.Jh.	Schüssel
6.	R.4087	Urbino Mitte 16.Jh.	Salzfass
7.	R.4180	Franz.Mitte 16.Jh.	Ein Paar Vasen
8.	R.4076a,b	Urbino-Mitte 16.Jh.	Platte
9.	R.4090	Urbino Mitte 16.Jh.	Salzfass
10.	R.4181	Franz.Mitte 16.Jh.	
11.	R.4164	Palissy 1510 - 1590	Brunnenfigur
12.	R.4163	Palissy 1510 - 1590	Henkelkanne
13.	R.4186	Franz.Mitte 16.Jh.	Kerzenhalter reliefiert
14.	R.4156		Tondino
15.	R.4049	Faenza Anf.16.Jh.	Tondino
16.	R.4057	Caffaggiolo Anf.16.Jh.	Henkelkanne reliefiert
17.	R.4148	Bernhard Palissy 1510-90	Kerzenhalter durchbrochen u.rel
18.	R.4157	Bernhard Palissy 1510-90	
19.	R.4054	Ciatta di Castello Ende 15.Jh.	Schüssel
20.	R.4182	Franz.Mitte 16.Jh.	Salzfass
21.	R.4002	Valencia 16.Jh.	Spanisch maurische Vase
22.	R.4175	Franz.1.Hälfte 16.Jh.	Deckelschale
23.	R.4132	Bernhard Palissy 1510-90	Runde, reliefierte Schale
24.	R.4183	Franz.Mitte 16.Jh.	Salzfass
25.	R.4165	Fabrique d'Avon Anf.17.Jh.	Dudelsackbläser
26.	R.4047	Deruta? 1.Hälfte 16.Jh.	Doppelhenklige Vase
27.	R.4089	Urbino Mitte 16.Jh.	Flache Schale
28.	R.4147		Henkelkanne reliefiert
29.	R.4006	Valencia 16/17.Jh.	Spanisch maurische Schüssel
30.	R.1322	Castelli 18.Jh.	Teller
31.	R.4094	Urbino 1535	Henkelkanne
32.	R.4009	Deruta? 1.Hälfte 16.Jh.	Flacher Teller
33.	R.4133	Palissy 1510 - 1590	Runde reliefierte Schale
34.	R.4129	Palissy 1510 - 1590	Rundes reliefiertes Medaillon
35.	R.4184	Franz.Mitte 16.Jh.	Kerzenhalter
36.	R.4085	Urbino Mitte 16.Jh.	Henkelkanne
37.	R.4058	Faenza o.Caffagiolo 1.Hälfte 16.Jh.	Tondino
38.	R.1321a	Italienisch 16.Jh.	Apothekergefäss
39.	R.4016	Deruta? Mitte 16.Jh.	Flache Schale
40.	R.1313	Faenza 15?7	gewölbte Schüssel

H2948 - 0002

Reproduced by
771 Document Cen
APO 74

H2948 – 0003

2 f

H2948 – 0004

Einsatzstab Reichsleiter Rosenberg

Sonderstab Bildende Kunst

Sichergestelltes Kunstgut

Foto-Mappe Nr. 38

H2948 - 0005

3 g

Reproduced by
Document Center

Italienische und franzoesische Fayencen und Majoliken
Foto-Mappe 38

H2948 – 0006

H2948 – 0007

APO 742 A

4 g

Franzoesisch, vor 1530
Henkelkrug
Fayence
H. 37 cm R 4179

H2948 – 0008

H2948 – 0009

5 g

Urbino, um 1555
Grosse Schuessel (Piatto da pompa)
oval

Majolika
Lg. 67,5 - Br. 53,8 - H. 6 cm
R. 4072

APO 742 A

H2948 – 0010

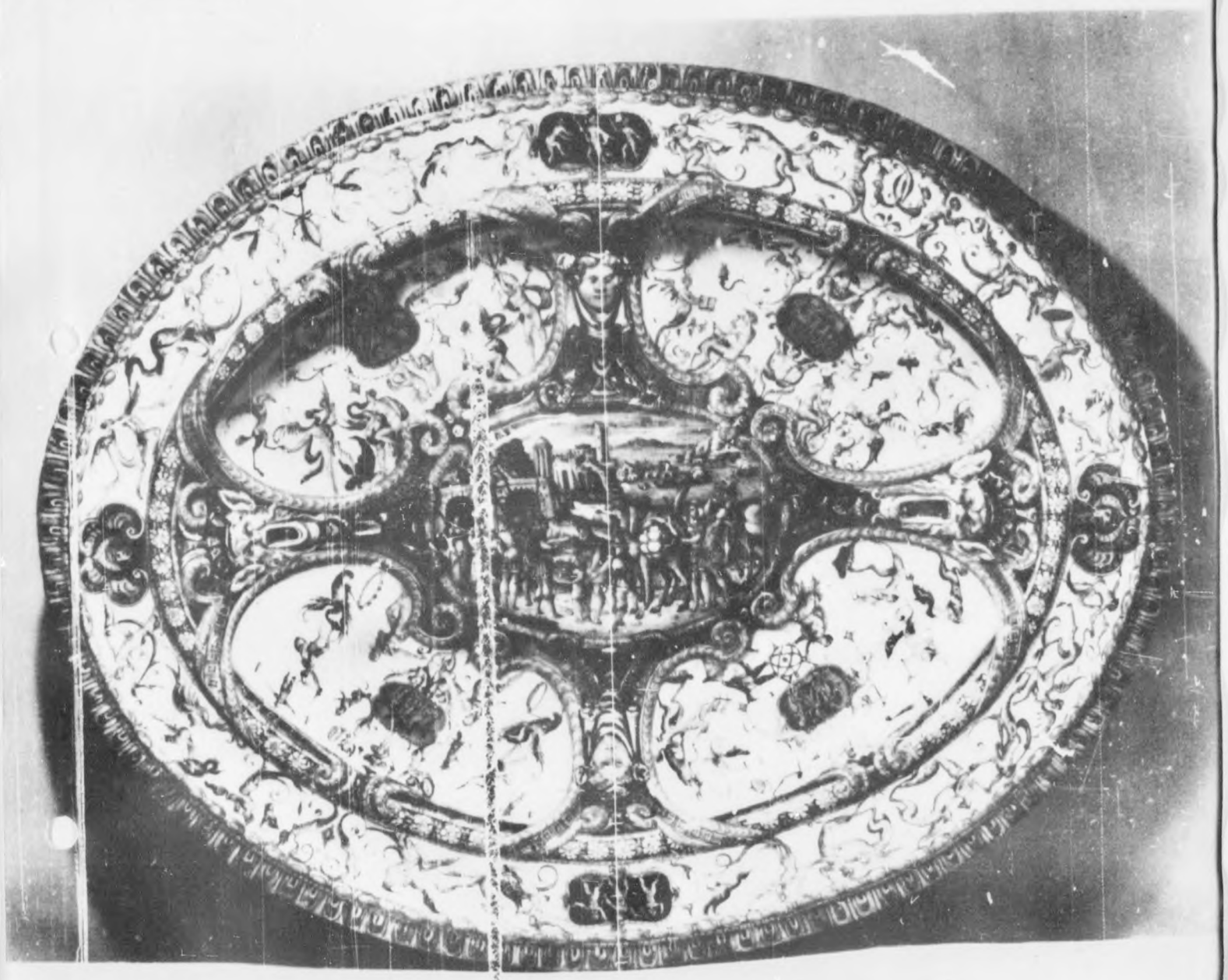

H2948 - 0011

Reproduced by
Document Center

6 g

Urbino, Mitte 16. Jhdt.
Grosse ovale Schuessel
(Piatto da pompa)
Majolika
Lg. 66,7 - Br. 52,7 - H. 6,1 cm
R 4074

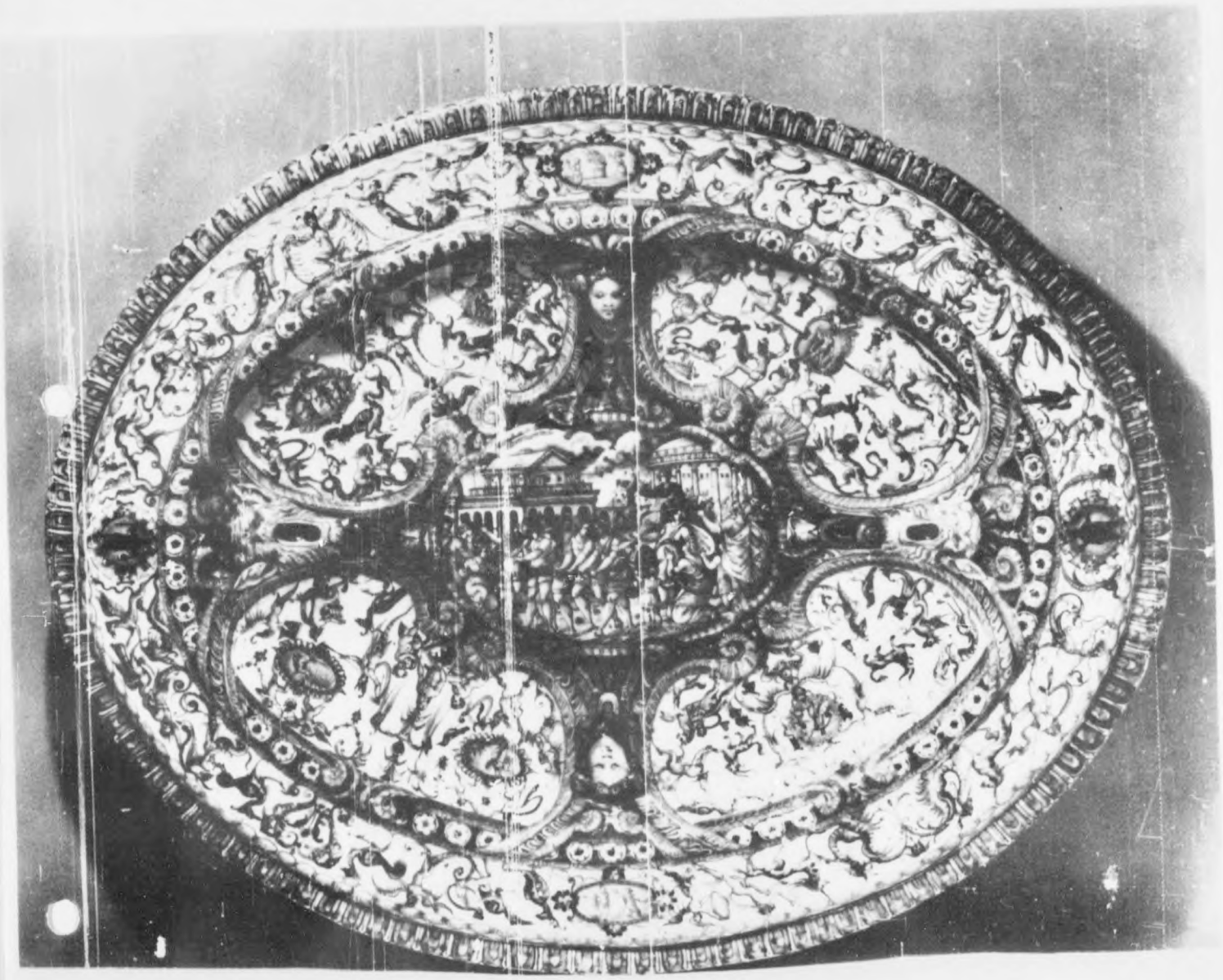

H2948 – 0012

H2948 – 0013

Reproduced by
9771 Document Center
APO 742 A

79

Urbino, Mitte 16. Jhdt.
Grosse ovale Schuessel
(Piatto da pompa)

Majolika
Lg. 62,3 - Br. 49,7 - H. 6,3 cm
R 4073

H2948 – 0014

H2948 – 0015

APO 742 A

Urbino, Mitte 16. Jhdt.
Kanne mit Henkel
Majolika
H. 29,6 cm

R 4077

H2948 – 0016

H2948 – 0017

APO 7

9 g

Urbino, Mitte 16. Jhdt.
Schuessel
Majolika
H. 6,3 - Dm. 44,2 cm

R 4087

H2948 – 0018

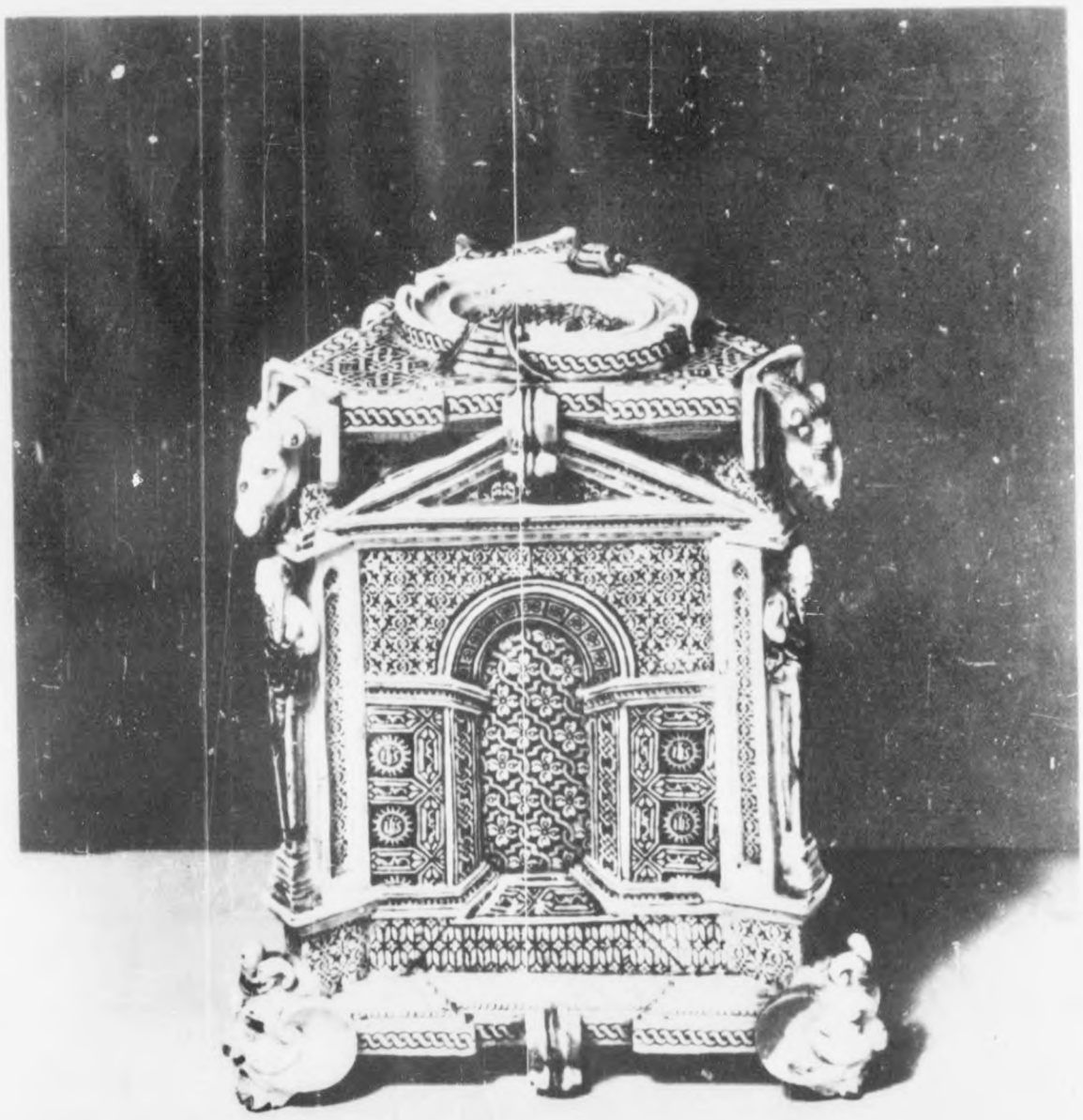

H2948 – 0019

10 g

APO 742 A

Franzoesisch, Mitte 16. Jhdt.
Salzfass
Fayence
H. 14 cm R 4180

H2948 – 0020

H2948 – 0021

AFU 742 A

12 g

Urbino, Mitte 16. Jhdt.
Ein Paar Vasen
Majolika
H. 31 cm R 4076 a, b

H2948 – 0022

1503

H2948 – 0023

7771 Document Center
APO 742 A

139

Urbino, Mitte 16. Jh.
Platte
Majolika
Dm. 19,3 cm R 4090

H2948 – 0024

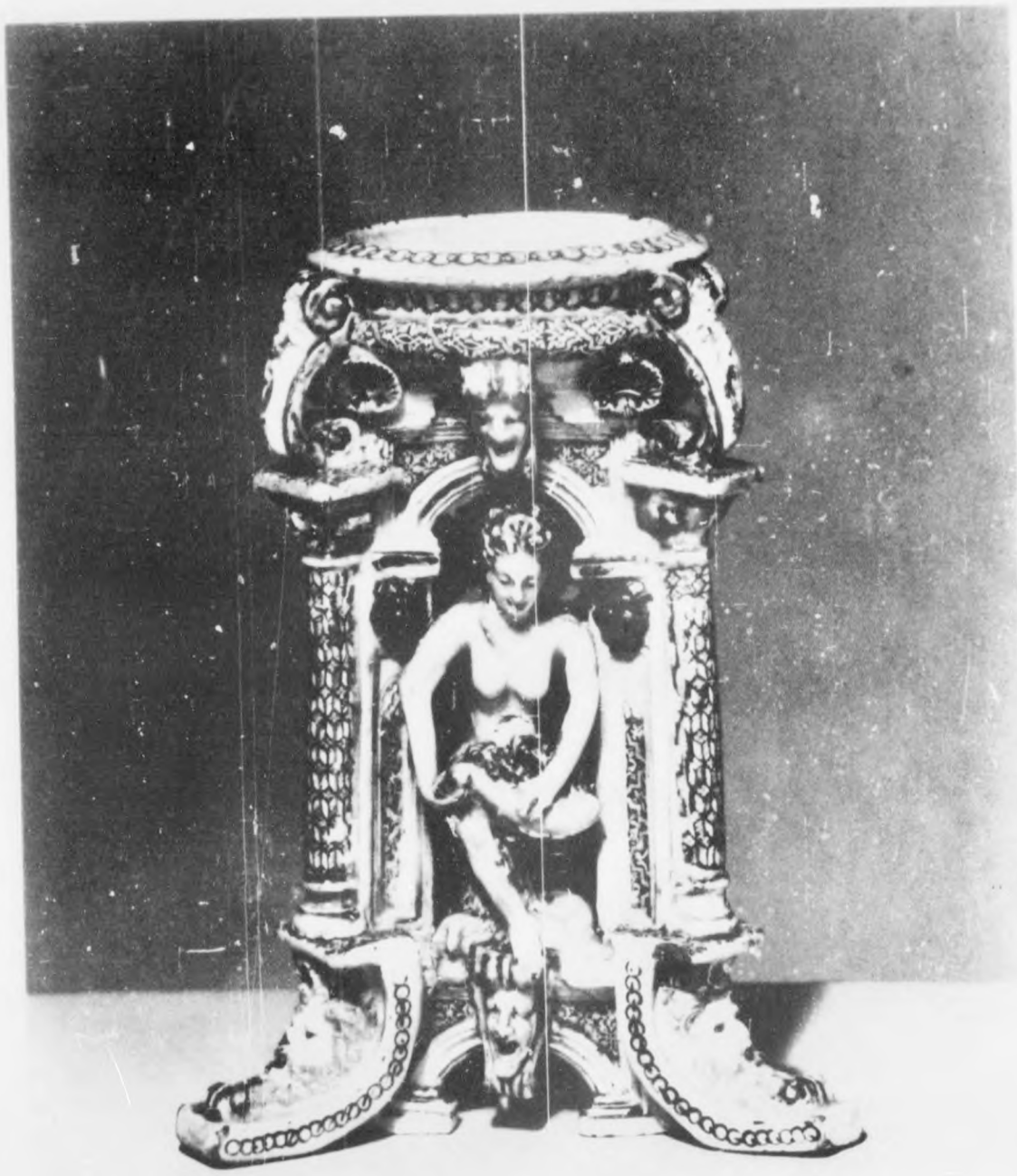

H2948 - 0025

Rep... 7771 D... APO 742...

14 g

Franzoesisch, Mitte 16. Jhdt.
Salzfass
Fayence
H. 17,2 cm R 4181

H2948 – 0026

1511

H2948 – 0027

15 g

APO 742 A

Werkstatt des Bernhard Palissy
1510-1590

Brunnenfigur
Fayence
H. 35 cm

R 4164

1512

H2948 – 0028

H2948 - 0029

Reproduced
1771 Dom
APO 742 A

17 G

Schule des Bernhard Palissy
um 1600

Brunnenfigur
Fayence
H. 39 cm R 4163

H2948 – 0030

H2948 – 0031

18 g

Reproduced by
9771 Document Conservation
APO 742 A

Franzoesisch, Mitte 16. Jhdt.
Henkelkanne
Fayence
H. 22 cm R 4186

1514

H2948 – 0032

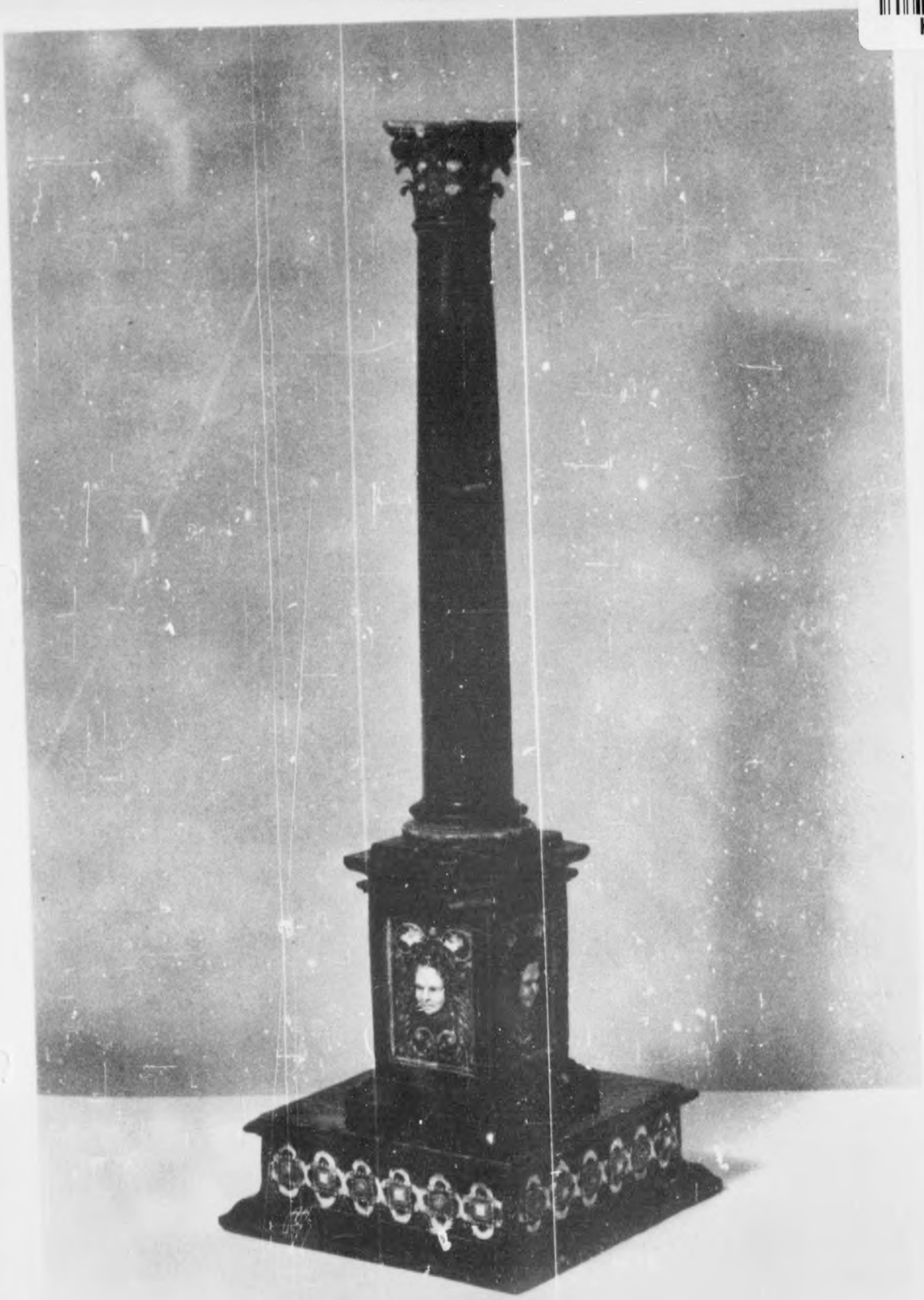

H2948 - 0033

19 g

Repr...
7771 Document Cen...
APO 742 A

Kerzenhalter
Fayence, reliefiert
H. 52,5 - Lg. u. Br. 18 cm
R 4156

H2948 – 0034

H2948 - 0035

209

Reproduced by
1771 Document Center
APO 742 A

Faenze, Anfang 16. Jhdt.
Tondino
Majolika
H. 4,2 - Dm. 24,5 cm
R 4049

H2948 – 0036

H2948 – 0037

2 1 g

Caffaggiolo, Anf. 16. Jhdt.
Tondino
Majolika
H. 5,5 - Dm. 28,3 cm
R 4057

H2948 – 0038

H2948 - 0039

22 g

Reproduced by
771 Do...
APO 742

Bernhard Palissy, 1510 - 1590
Henkelkanne
Fayence, reliefiert a la
rustique
H. 32,5 - Dm. (Fuss) 9 cm
R 4148

H2948 – 0040

15 5

H2948 - 0041

Reproduced by
Photo Reproduction Center
APO 742 A

23 g

Bernhard Palissy, 1510 - 1590
Kerzenhalter
Fayence, durchbrochen und
reliefiert
H. 32 - Durchm. (Fuss) 12,5 cm
R 4157

H2948 – 0042

H2948 – 0043

771 APO 742

24 g

Ciatta di Castello, Ende 15 Jhdt.
Schuessel
Majolika
H. 7,4 - Dm. 42,4 cm

R 4054

H2948 – 0044

H2948 - 0045

25 g

Franzoesisch, Mitte 16. Jhdt.
Salzfass
Fayence
H. 16 cm

R 4182

Reproduced by
7771 Document Center
APO 742 A

H2948 – 0046

H2948 – 0047

Reproduced by
7771 Document Service Unit
APO 742

269

Valencia, 16. Jhdt.
Spanisch-maurische Vase
Majolika
H. 35 - Dm. 40 cm
R 4002

H2948 – 0048

1522

H2948 – 0049

H2948 – 0048

1522

H2948 – 0049

H2948 – 0050

Reproduced by
7771 Document Service
APO 742 A

27 g

Franzoesisch, 1. Haelfte 16.Jhdt.
Deckelschale
Fayence
H. 21,8 (ohne den abgebrochenen Knauf) -
Dm. 15,3 cm

R 4175

H2948 – 0051

H2948 - 0052

Reproduced by
7771 Document Center
APO 742 A

28 g

B. Palissy, 1510 - 1590
runde, reliefierte Schale
Fayence
Dm. 26 cm

R 4132

H2948 – 0053

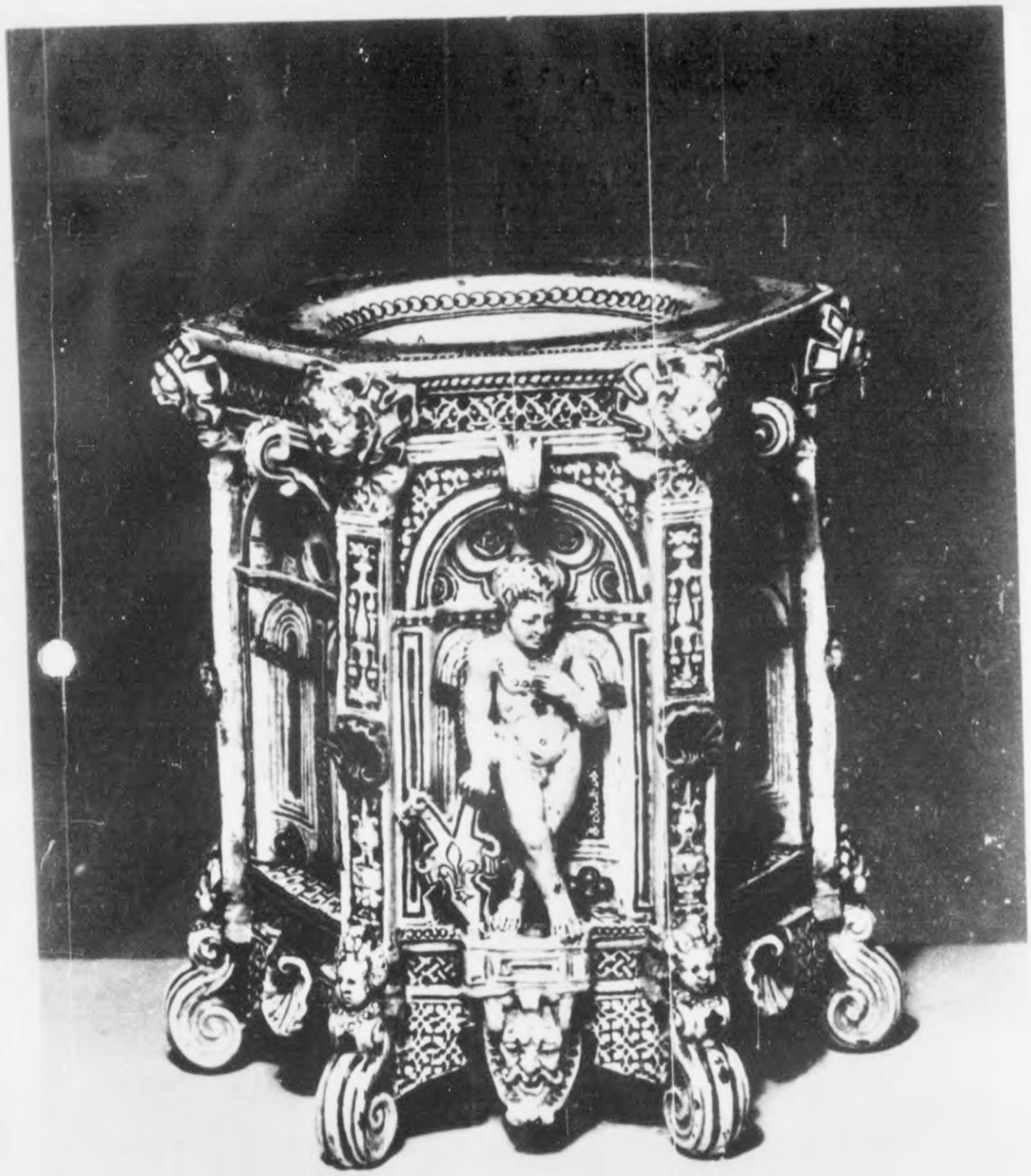

H2948 – 0054

207

Franzoesisch, Mitte 16.Jhdt.
Salzfass
Fayence
H. 14,9 cm R 4183

Reproduced by

H2948 – 0055

H2948 – 0056

30 g

Fabrique d'Avon, Anfg. 17. Jhdt.
Dudelsackblaeser
Fayenceskulptur
H. 27 cm R 4165

Reproduced by
Getty Research Institute

H2948 – 0057

H2948 - 0058

Zig

Deruta (?), 1.Haelfte 16.Jhdt.
Doppelhenkelige Vase
Majolika
H. 29 cm R 4047

Reproduced by
Photo Center
APO 742 A

H2948 – 0059

H2948 -0060

Reproduced by
...nt Cente
APO 742 A

329

Urbino, Mitte 16. Jhdt.
Flache Schale
Majolika
H. 5,2 - Dm. 17 cm
R 4089

H2948 – 0061

1628

H2948 – 0062

32 g

Henkelkanne
reliefiert á la rustique
Fayence
H. 31 - Dm. (Fuss) 9,5 cm
R 4147

Reproduced by
7771 Document Center
APO 742 A

H2948 – 0063

1529

H2948 – 0064

#4060

340 G

Valencia, 16./17. Jhdt.
spanisch-maurische Schuessel
Majolika
H. 12 - Dm. 48 cm
R 4006

H2948 – 0065

H2948 – 0066

Reproduced by
771 Documentation Group
APO 742 A

35 g

Castelli, 18. Jhdt.
Teller
Fayence
H. 1,7 - Durchm. 18,7 cm
R 1322

H2948 -0067

H2948 – 0068

APO 742 A

362

Urbino, 1535
Henkelkanne
Majolika
H. 27,4 cm

R 4094

H2948 – 0069

H2948 - 0070

Reproduced by
... Center
APO 742 A

37 g

Deruta (?), 1.Haelfte 16.Jhdt.
Flacher Teller
Majolika

R 4009

H2948 – 0071

H2948 – 0072

Reproduced by
771 Documents Center
APO 742 A

389

Palissy, 1510 - 1590
runde, reliefierte Schale
Fayence
Dm. 25 cm

R 4133

H2948 – 0073

H2948 – 0074

Reproduced by
1771 [illegible] Center
APO 742 A

398

Palissy, 1510 - 1590
ovales, reliefiertes Medaillon
Fayence
Dm. 58 - 42 cm

R 4129

H2948 – 0075

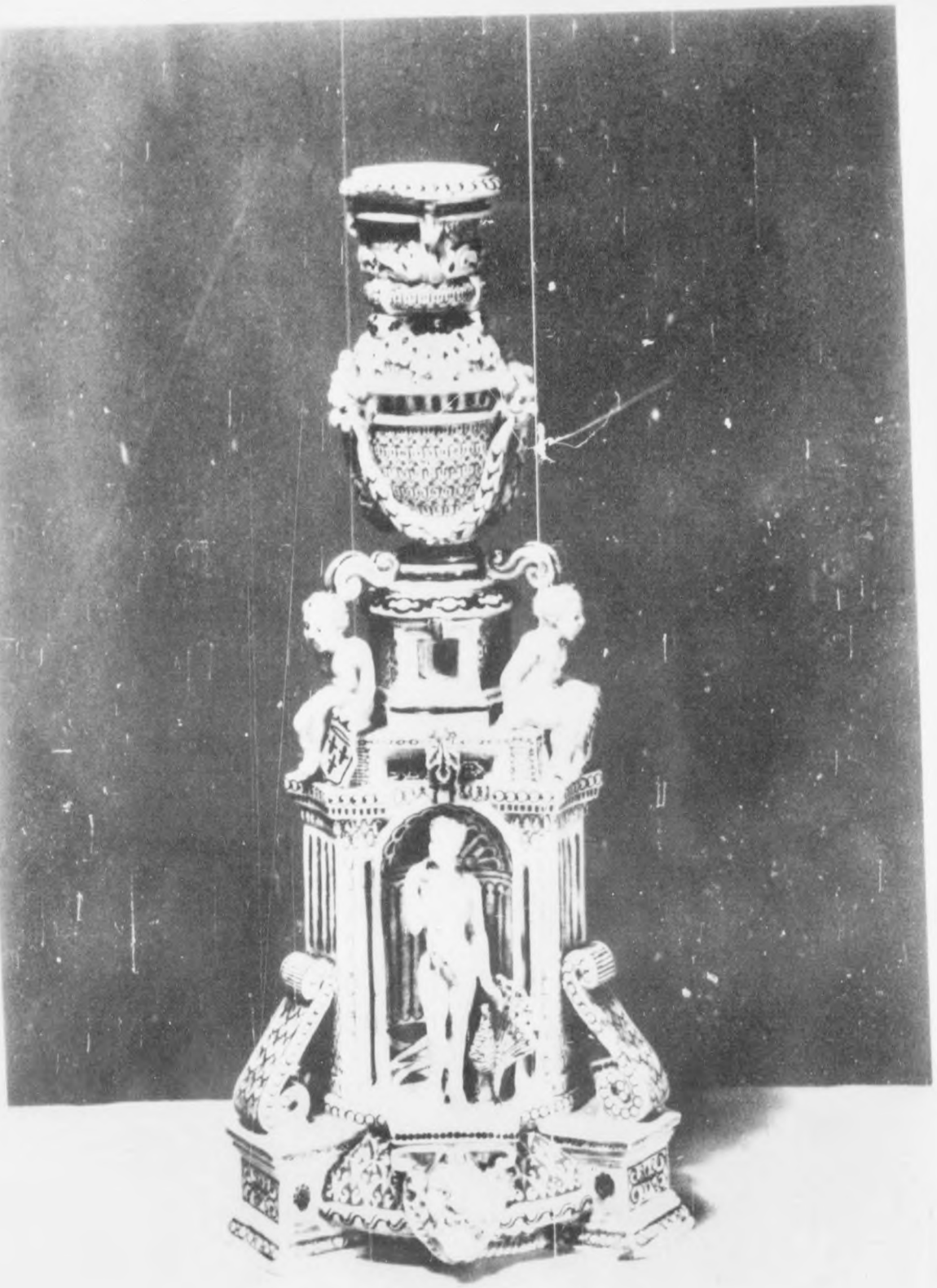

H2948 – 0076

Reproduced by
The Getty Research Center
APO 742 A

R
40 g

Franzoesisch, Mitte 16. Jhdt.
Kerzenhalter
Fayence
H. 25,4 cm R 4184

H2948 – 0077

1596

H2948 – 0078

Reproduced by
7771 Document Service

41 g

Urbino, Mitte 16. Jhdt.
Henkelkanne
Majolika
H. 31 cm

R 4085

H2948 – 0079

H2948 – 0080

42 g

Faenza oder Caffaggiolo
1.Haelfte 16.Jhdt.
Tondino
Majolika
H. 4,9 - Dm. 23,2 cm R 4058

AD 742

H2948 – 0081

H2948 – 0082

Remembered by Centaur

439

Italienisch, 16. Jhdt.
Apothekergefaess (Albarelli)
Majolika
H. 23,5 cm
Durchm. Fuss 10, Muendung 9,5 cm
R 1321 a

H2948 – 0083

H2948 - 0084

44 g

Deruta (?), Mitte 16. Jhdt.
Flache Schale
Majolika
H. 2,9 - Dm. 38,7 cm
R 4016

Reproduced by
AMD 742 A

H2948 – 0085

H2948 – 0086

459

Faenza, 1527
Gewoelbte Schuessel
Majolika
H. 4 - Dm. 24,5 cm

R 1313

Reproduced by
Photographic Service